



TRIBUNALE DI LUCCA  
-Sezione Fallimentare -  
Giudice Delegato: Ill.mo Dott. Giacomo LUCENTE

Procedura Fallimentare n° 132/2015  
“VIAREGGIO PATRIMONIO S.r.l. in Liquidazione”

Consulente Tecnico d'Ufficio  
geom. Luca Turri

Curatore Fallimentare  
Dott. Donato BELLOMO

Allegato n° 34  
(Lotto n° 29 - planimetria catastale)  
*Compendio Immobiliare in Viareggio (LU), Via Giovanni Pascoli n° 8*

**Agenzia del Territorio  
CATASTO FABBRICATI  
Ufficio Provinciale di  
Lucca**

Dichiarazione protocollo n. LU0079453 del 18/04/2011

Planimetria di u.i.u. in Comune di Viareggio

Via Giovanni Pascoli

civ. 8

Identificativi Catastali:

Sezione:  
Foglio: 11  
Particella: 2046  
Subalterno: 29

Compilata da:  
Casagrande Marzia  
Iscritto all'albo:  
Architetti

Prov. Lucca

N. 897

Scheda n. 1      Scala 1:200

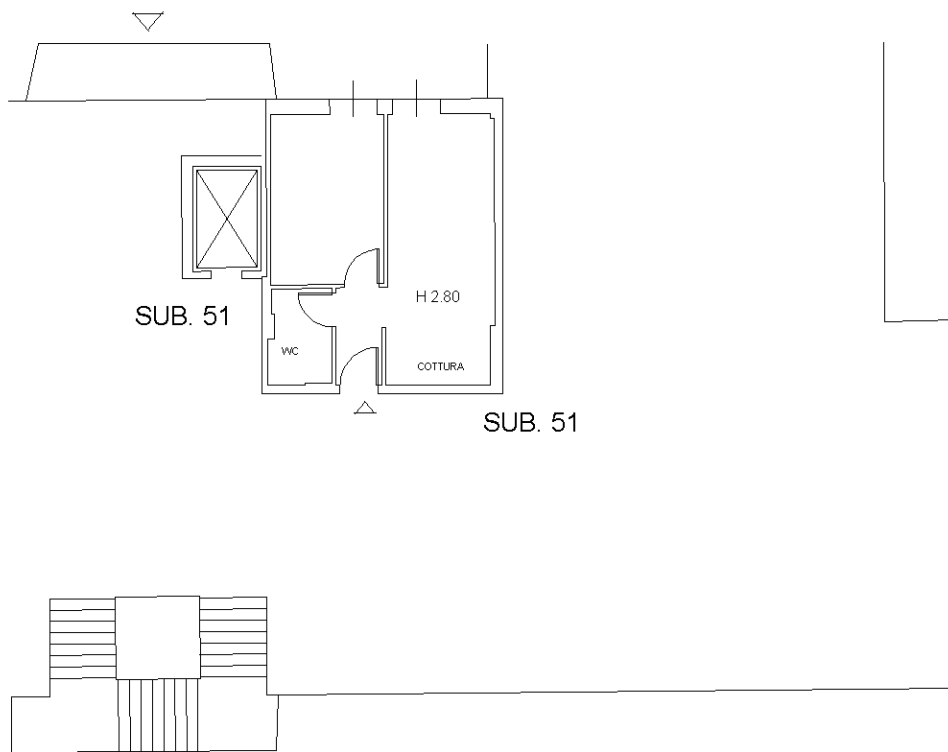

**PIANO SECONDO**



10 metri

Catasto dei Fabbricati - Situazione al 28/11/2015 - Comune di VIAREGGIO (L833) - < Foglio: 11 - Particella: 2046 - Subalterno: 29 >  
VIA GIOVANNI PASCOLI n. 8 piano: 2 interno: 29;

Ultima planimetria in atti