

**Agenzia del Territorio
CATASTO FABBRICATI
Ufficio Provinciale di
Lucca**

Dichiarazione protocollo n. LU0079453 del 18/04/2011

Planimetria di u.i.u. in Comune di Viareggio

Via Giovanni Pascoli

civ. 8

Identificativi Catastali:

Sezione:

Foglio: 11

Particella: 2046

Subalterno: 34

Compilata da:

Casagrande Marzia

Iscritto all'albo:

Architetti

Prov. Lucca

N. 897

Scheda n. 1

Scala 1:200

Catasto dei Fabbricati - Situazione al 28/11/2015 - Comune di VIAREGGIO (L833) - < Foglio: 11 - Particella: 2046 - Subalterno: 34 >
VIA GIOVANNI PASCOLI n. 8 piano: 2 interno: 34;

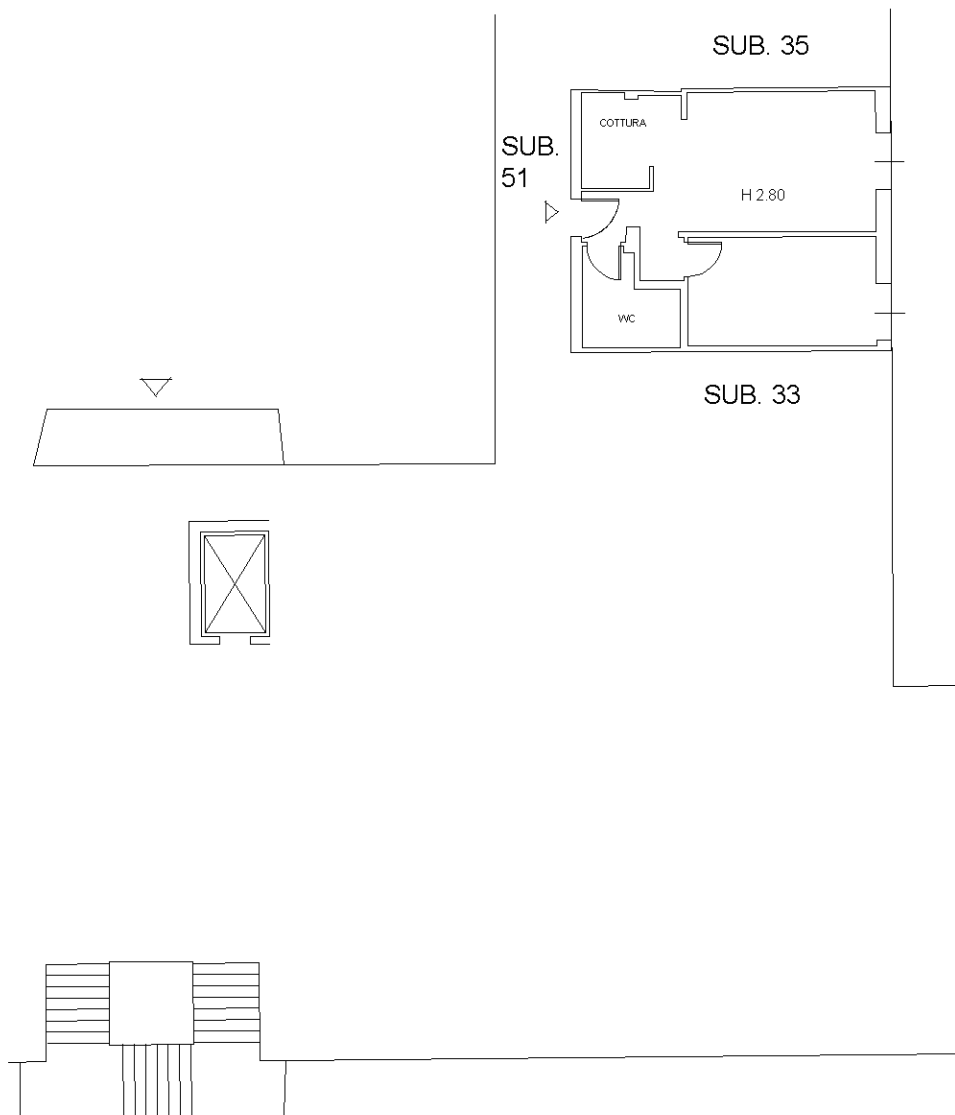

10 metri

PIANO SECONDO

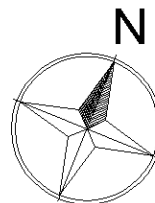

Ultima planimetria in atti