

**Agenzia del Territorio  
CATASTO FABBRICATI  
Ufficio Provinciale di  
Lucca**

Dichiarazione protocollo n. LU0079453 del 18/04/2011

Planimetria di u.i.u. in Comune di Viareggio

Via Giovanni Pascoli

civ. 8

Identificativi Catastali:

Sezione:

Foglio: 11

Particella: 2046

Subalterno: 35

Compilata da:

Casagrande Marzia

Iscritto all'albo:

Architetti

Prov. Lucca

N. 897

Scheda n. 1

Scala 1:200

Catasto dei Fabbricati - Situazione al 28/11/2015 - Comune di VIAREGGIO (L833) - < Foglio: 11 - Particella: 2046 - Subalterno: 35 >  
VIA GIOVANNI PASCOLI n. 8 piano: 2 interno: 35;

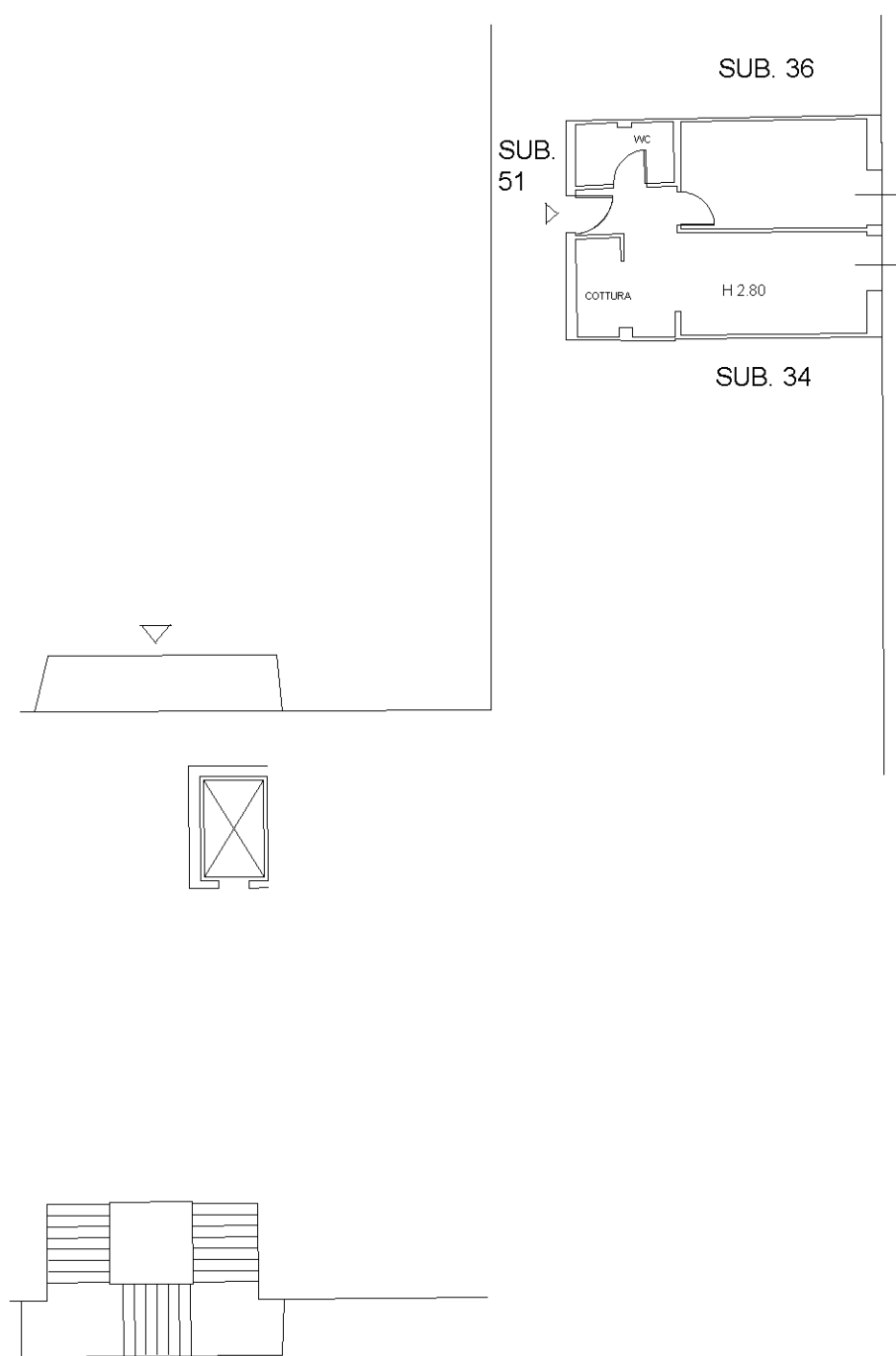

**PIANO SECONDO**

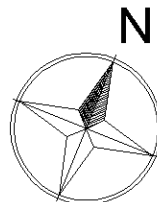

10 metri

Ultima planimetria in atti