

**Agenzia del Territorio
CATASTO FABBRICATI
Ufficio Provinciale di
Lucca**

Dichiarazione protocollo n. LU0079453 del 18/04/2011

Planimetria di u.i.u. in Comune di Viareggio

Via Giovanni Pascoli

civ. 8

Identificativi Catastali:

Sezione:
Foglio: 11
Particella: 2046
Subalterno: 41

Compilata da:
Casagrande Marzia
Iscritto all'albo:
Architetti

Prov. Lucca

N. 897

Scheda n. 1 Scala 1:200

Catasto dei Fabbricati - Situazione al 28/11/2015 - Comune di VIAREGGIO (L833) - < Foglio: 11 - Particella: 2046 - Subalterno: 41 >
VIA GIOVANNI PASCOLI n. 8 piano: 3 interno: 41;

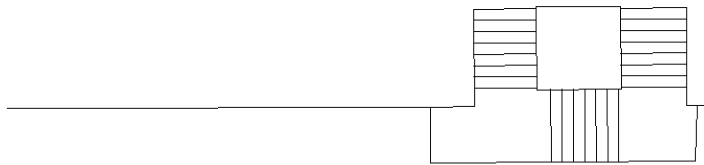
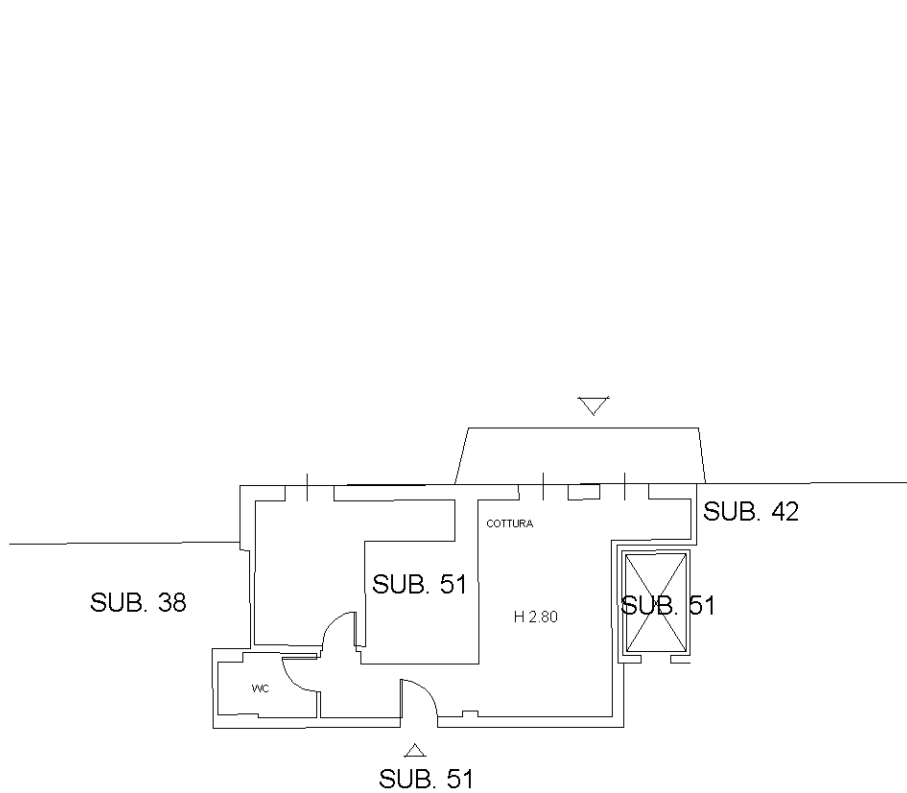

PIANO TERZO

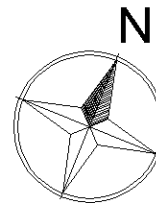

10 metri

Ultima planimetria in atti